

PLAN TOPOGRAFIC

scara 1:500

strada, domeniu public

Nr. cadastral	Suprafața măsurată	Adresa imobilului
303366	2000	intravilan Zadareni
Carte funciară nr.	303366	UAT Zadareni

521350

LEGENDA

- ax drum
- drum pamant
- gard de plasa de sarma
- linie electrica pe stalp de beton (medie tensiune)
- stalp lemn
- cale ferata
- taluz
- borna hectometrica

LEGENDA:

- CONSTRUCTIE NOU PROPUSA
- ALEE DE ACEES PROPUSA
- ZONA VERDE PROPUSA
- IMPREJMUIRE NOU PROPUSA

S.C. = 187,67mp
S.Cd. = 187,67mp
POT. = 9,38%
CUT. = 0,09

CTN. : 110.748 = -0,61
CTS. : 110.848 = -0,51

A409/22

521300

cad. 303366		
INVENTAR DE COORDONATE		
Pct.	Nord(x)	Est(Y)
1	521268.065	207613.133
2	521268.402	207582.650
3	521332.359	207574.905
4	521335.502	207604.968
S=2000mp		

JUDEȚUL ARAD
PRIMĂRIA COMUNEI ZADARENI
VIZAT SPRE NESCHIMBARE
Anexă la autorizația de construire
desființare
Nr. 17 din 10.11.2023
Arhitect șef:

Prezentul document receptionat este
valabil însoțit de procesul verbal de
recepție nr. 370 / data 11.02.2022

Oficiul de Cadastru și Publicitate Imobiliară
ARAD
8102 din 25/01/2022
Digitally signed by Ionel-Nicolae Safta
Date: 2022.02.11 13:22:30
Safta Receptionat

Alexan
dru-
Cristian
Nechita
Digitally signed by Alexandru-Cristian Nechita
Location: GEO TOPO
clasa I - RO-B-J 1610;
Alexandru-Cristian Nechita - cat. B RO-MM-F 0188
Date: 2022.01.24 11:41:56 +02'00'

Km 10+2

ARAD

Bodrogul Nou Km 10+3

521250

A. Date referitoare la teren

Nr. parcelă	Categorie de folosință	Suprafața (mp)	Mențiuni
1	A	2000	Intravilan împrejmuit parțial prin gard de plasă
Total		2000	
B. Date referitoare la construcții			
Cod	Destinația	Suprafața construită la sol (mp)	Mențiuni
-	-	-	-
Total		###	

VERIFICATOR EXPERT	NUME	SEMNATURA CERINTA	REFERAT: EXPERTIZA Nr: Data :
			BENEFICIAR : ROTAR ALEXANDRU SI UNC LORENA Jud. ARAD, Loc. SECUSIGIU, NR 565
			FAZA: C.U.
SPECIFICATIE	NUME	SEMNATURA	TITLU PROIECT:
SEF. PROIECT	C. Arh. Albulescu Radu		CONSTRUIRE CASA DE LOCUIT PARTER Jud. ARAD, Loc. ZADARENI, Str. SALCAMILOR , Nr. FN
PROIECTAT	C. Arh. Albulescu Radu		TITLU PLANSA
DESENAT	C. Arh. Albulescu Radu		PLAN DE SITUATIE PROPUS
			PROIECT NR: 44/2021
			NR. PL. 01A

FATADA PRINCIPALA PROPUSA

Sc. 1:100

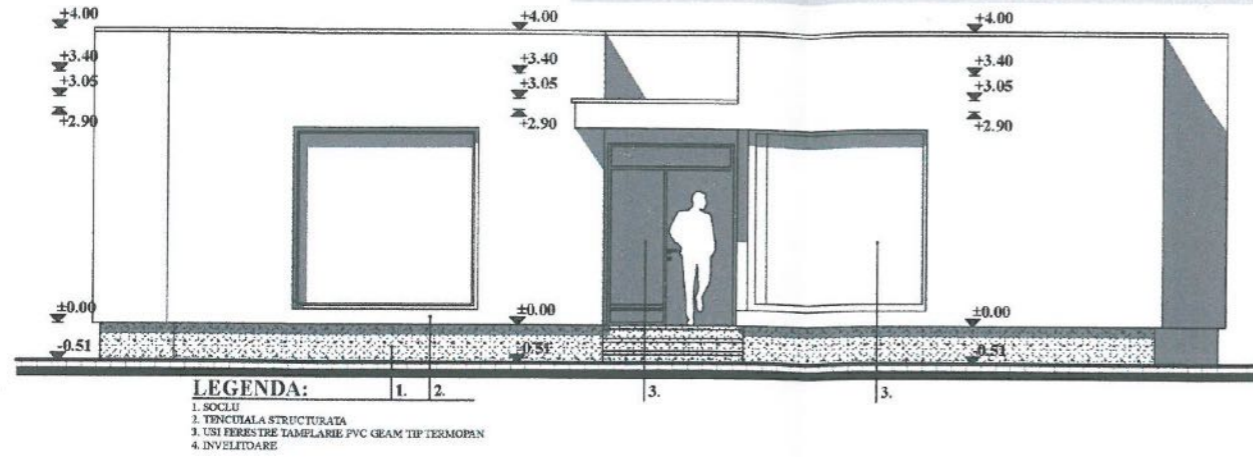

FATADA LATERALA STANGA PROPUSA

Sc. 1:100

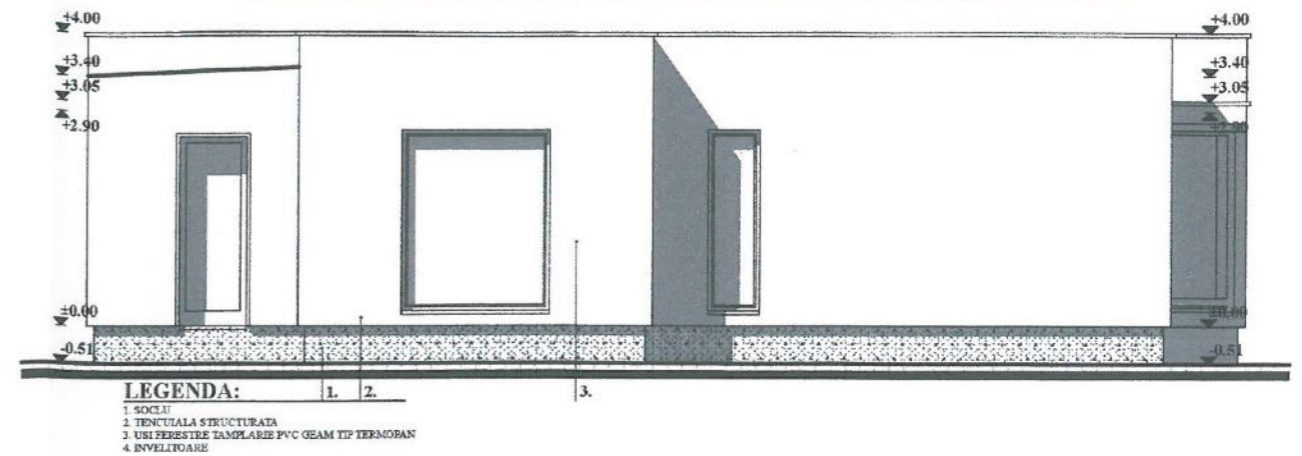

FATADA SECUNDARA PROPUSA

Sc. 1:100

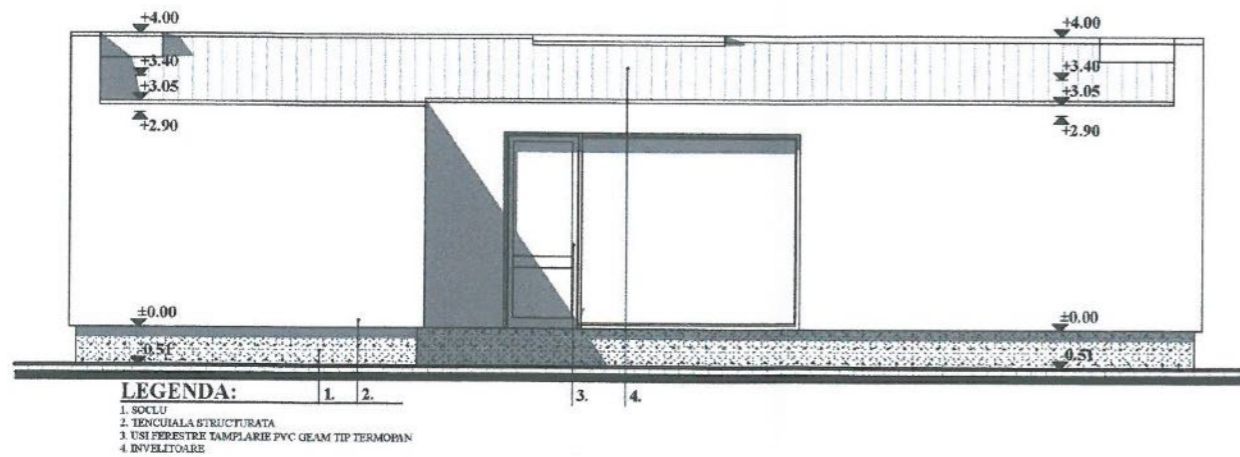

SECTIUNE A-A PROPUSA

Sc. 1:100

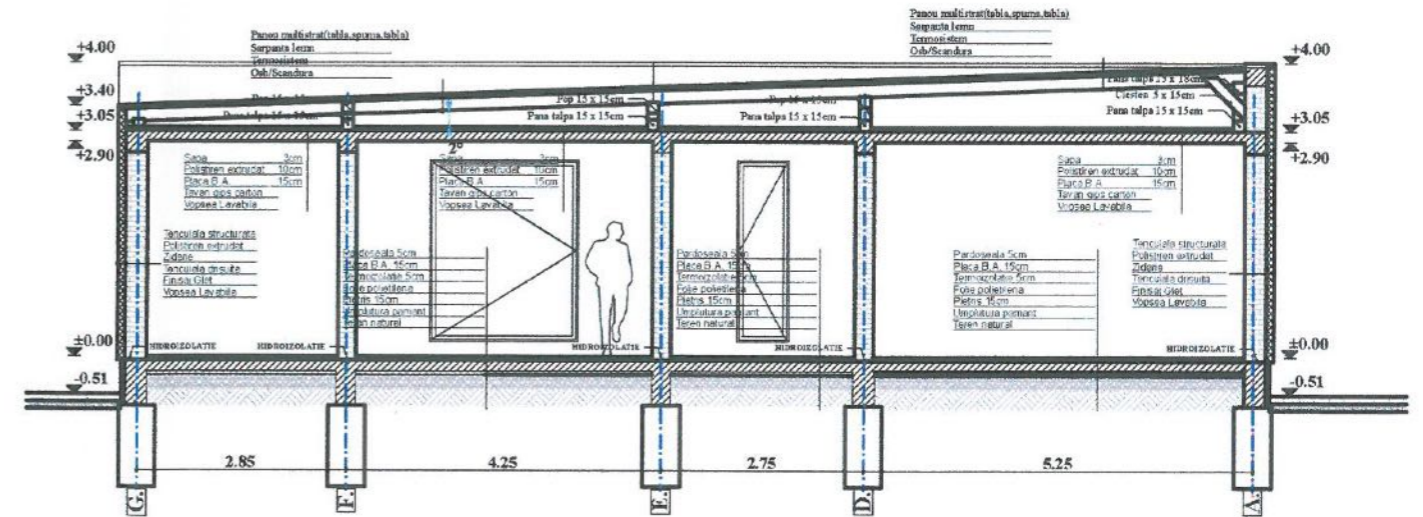

FATADA LATERALA DREAPTA PROPUSA

Sc. 1:100

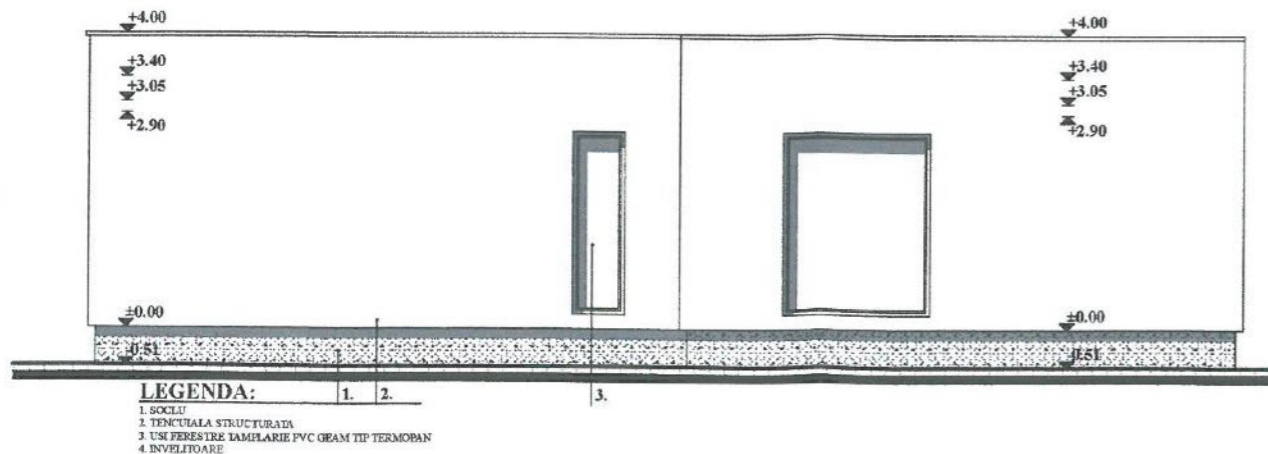

JUDEȚUL ARAD
PRIMĂRIA COMUNEI ZĂDĂRENI
VIZAT SPRE NESCHIMBARE
Anexă la autorizația de construire
desființare
Nr. 17 din 10.12.2023
Arhitect șef.

VERIFICATOR		REFERAT	
VERIFICATOR EXPERT	NUME	SEMNATURA CERINTA	REFERAT: EXPERTIZA Nr: Data :
			BENEFICIAR: ROTAR ALEXANDRU SI UNC LORENA Jud. ARAD, Loc. SECUSIGIU, NR 565
			FAZA: C.U.
SPECIFICATIE	NUME	SEMNATURA	TITLU PROIECT:
SEF. PROIECT	C. Arh. Albulescu Radu	Sc: 1:100	CONSTRUIRE CASA DE LOCUIT PARTER Jud. ARAD, Loc. ZADARENI, Str. SÂLCAMILOR, Nr. FN
PROIECTAT	C. Arh. Albulescu Radu	Data: 2021	TITLU PLANSA
DESENAT	C. Arh. Albulescu Radu		FATADA PRINCIPALA PROPUSA;
			NR. PL. 03A