

P.U.Z.

PLAN URBANISTIC ZONAL
ZONA DE LOCUINTE, ZADARENI - BODROGUL NOU
 2 SITUATIA EXISTENTA

LEGENDA

- LIMITA ZONEI STUDIATE
- LIMITA INCINTA CU PROPLINERI
- TERENURI AGRICOLE, PASUNE
- CONSTRUCTII EXISTENTE
- CURTI CU CONSTRUCTII
- SPATII VERZI AMENAJATE
- SPATII VERZI NEAMENAJATE
- CIRCULATII CAROSABILE EXISTENTE
- DENUMIRE STRADA
- ZONA CALE FERATA

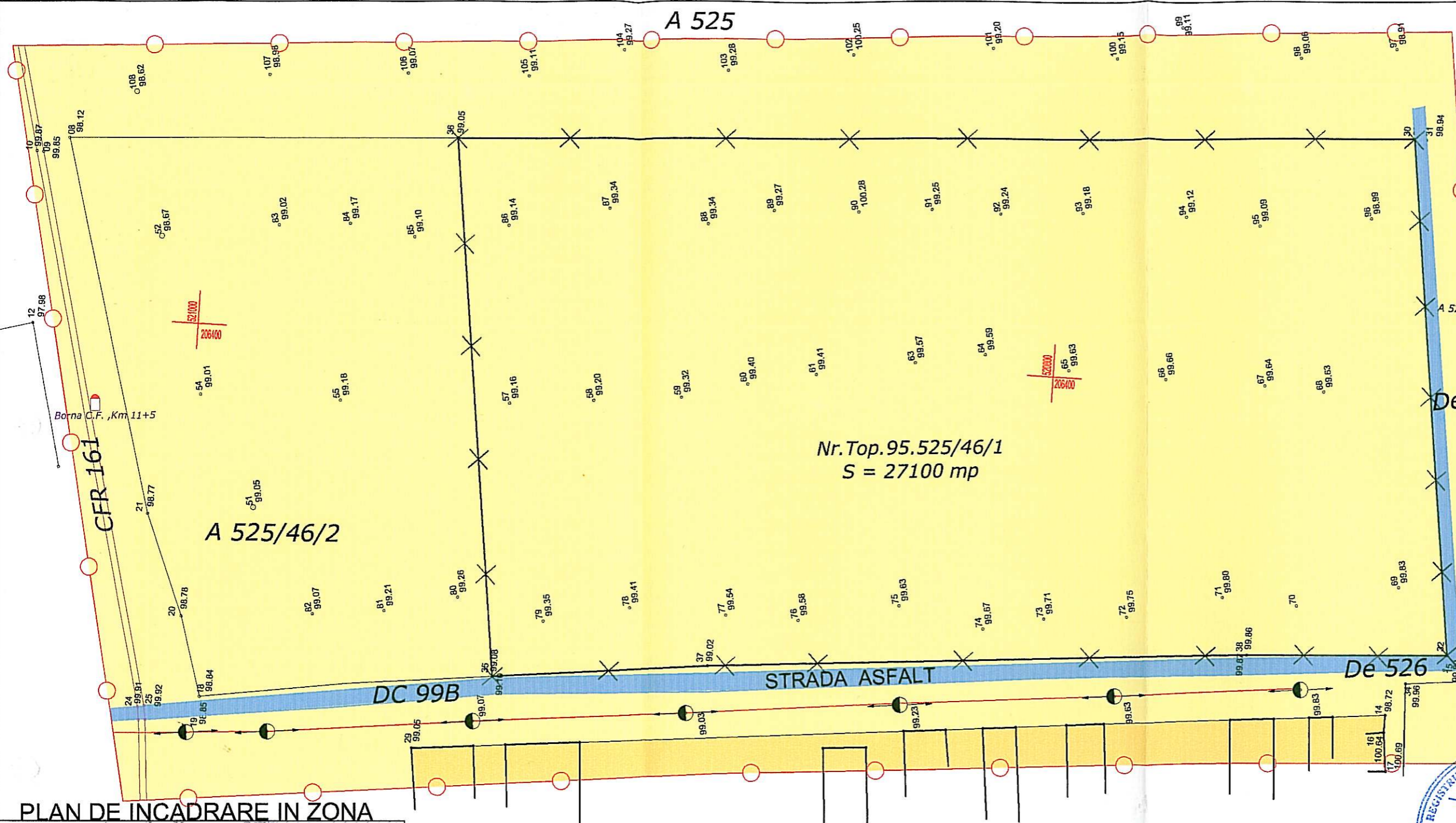

Nr.Top.95.525/46/1
 S = 27100 mp

A 525/46/2

PLAN DE INCADRARE IN ZONA

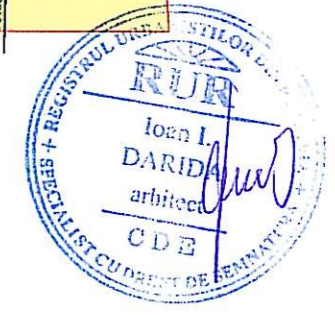
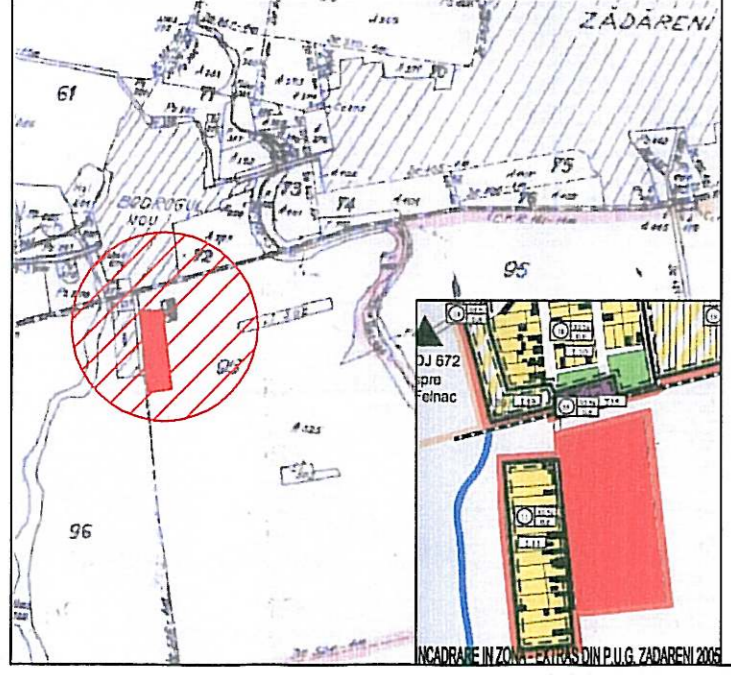

DOMENII	DISFUNCIONALITATI	PRIORITATI
CIRCULATIE	Terenul nu are acces carosabil amenajat.	Crearea unei trame stradale noi, legata de cea din comuna prin DC 99B; Realizarea unei semnalizari corespunzatoare.
FOND CONSTRUIT SI UTILIZAREA TERENURILOR	Nu exista cladiri pe amplasament	Edificarea constructiilor si echiparea cu utilitati racordate la magistralele din Com. Zadareni.
SPATII VERZI, SPORT AGREMENT, PROTECTIE	Nu exista spatii verzi amenajate pe amplasament	Crearea de spatii verzi amenajate, si posibilitatea de a crea perdele de vegetatie in partea de N spre C.F.
PROBLEME DE MEDIU	Nu exista probleme grave de mediu	Asigurarea de conditii pt eliminarea riscului de poluare a aerului, apei si solului.
PROTEJAREA ZONELOR CU VALOARE DE PATRIMONIU PE BAZA NORMELOR SANITARE	Nu este cazul.	Nu este cazul.

EXECUTANT:	B.I. ARHITECTURA DARIDA IOAN		BENEFICIAR: Mihali Cristian	
			LOC. ZADARENI	Plansa nr. 2A
ACTIUNEA:	NUMELE:	SEMNATURA:	DENUMIRE : ZONA DE LOCUINTE, ZADARENI-BODROGUL NOU	
SEF PROIECT:	arh. DARIDA IOAN			
PROIECTAT:	arh. DARIDA IOAN		SCARA	PLAN DE SITUATIE SITUATIA EXISTENTA
DESENAT:	CRISAN MIHAI		1:1000	
	Data: decembrie 2008		Nr.proiect: 14/2008	Faza : P.U.Z.

INCADRARE IN ZONA - EXTRAS DIN P.U.G. ZADARENI 2005