

# Plan de amplasament și delimitare a imobilului

Anexa 1.35

Scara 1:1000

Nr. cadastral 301153	Suprafața măsurată a imobilului (mp) 4813	Adresa imobilului str. Randunicii
-------------------------	--	--------------------------------------

Nr. Carte Funciară 301153	Unitatea Administrativ Teritorială (UAT) Zadareni
------------------------------	--

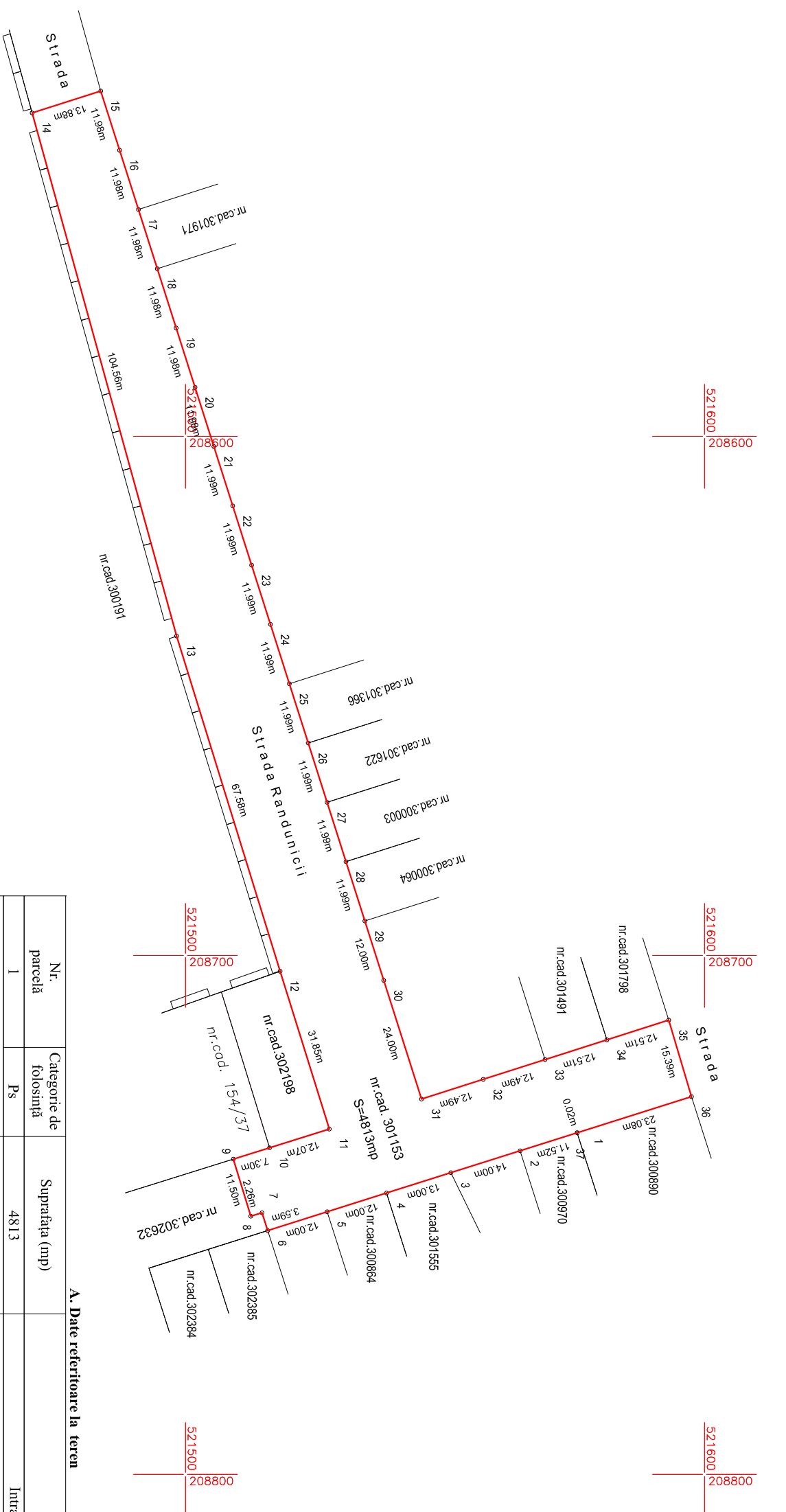

## A. Date referitoare la teren

Nr. parcea	Categorie de folosință	Suprafața (mp)	Mențiuni
I	Ps	4813	Intravilan neînprejuit - Strada
Total		4813	

## B. Date referitoare la construcții

Cod	Destinația	Suprafața construită la sol (mp)	Mențiuni
-	-	-	-
Total		-	

Suprafața totală măsurată a imobilului = 4813 mp  
Suprafața din act = 4869mp

**Excitant Ș.C. GEO-TOPO S.R.L.**

**Inspector**

Confirmăm existența măsurătorilor la teren, corectitudinea întocmirii documentației cadastrale și corespondența acesteia cu realitatea din teren

Confirmăm introducerea imobilului în baza de date integrată și atribuirea numărului cadastral

Semnătura și ștampila  
Data 23.08.2019

Semnătura și parafă  
Data .....

Ștampila BCPI