



Asociația De Dezvoltare Intercomunitară Sistem Integrat de Gestionare a Deșeurilor

Arad, B-dul Revoluției, nr. 81, Jud. Arad, cod poștal 310130
E-mail: adisigdarad@yahoo.com Tel/Fax: +40 257 230 188

Aneșă nr. 1 la AGA din data de 21.12.2016

ORGANIGRAMA A.D.I. S.I.G.D. ARAD

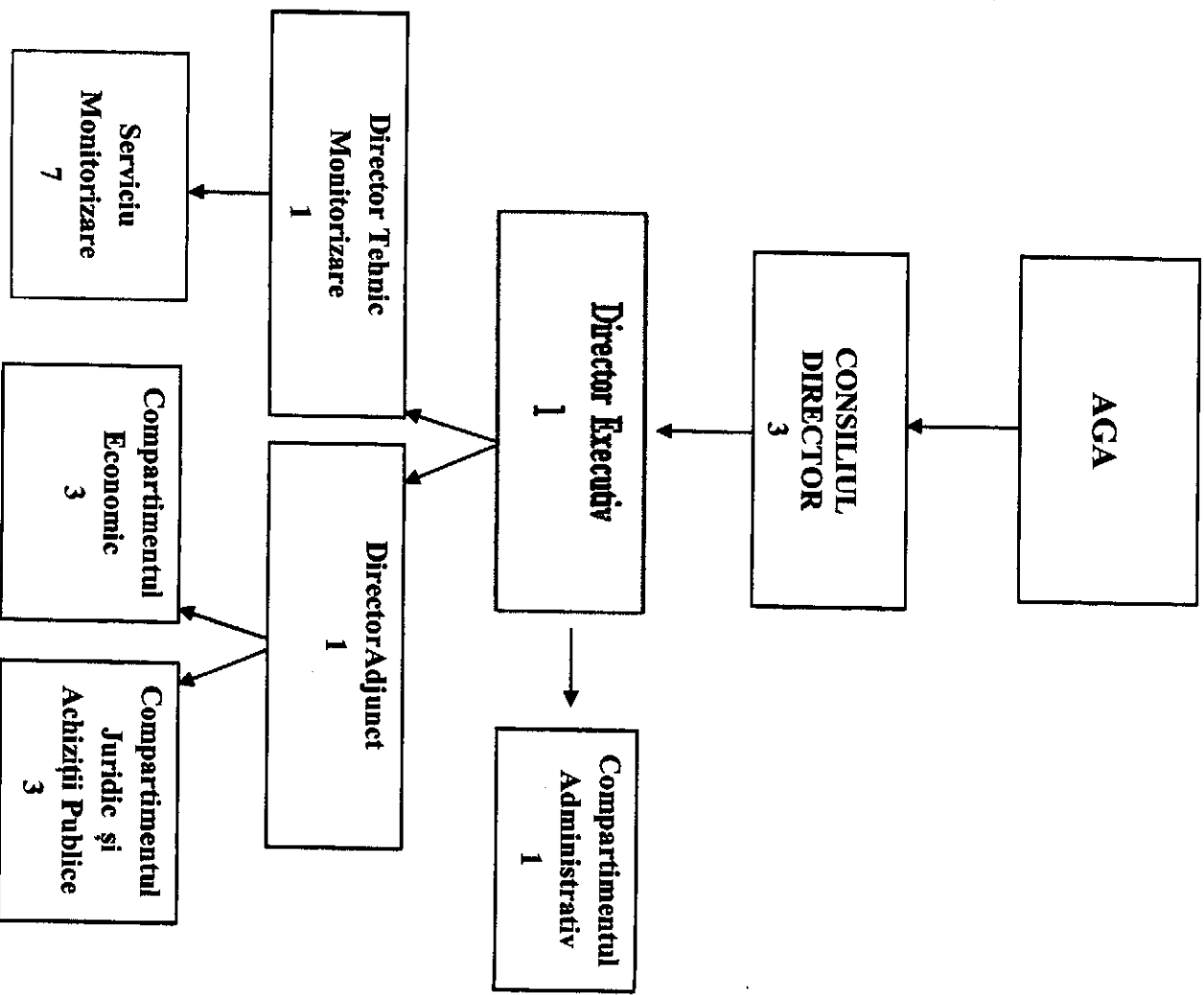

STATUTUL SI REGAZ TARE INTERCOMUNITARA
 Sistem Integrat de Asistare a Depozitor Judeţu Arad
 Intrare / Iesire Nr. 158
 Anu 16 Luna 12 Anul 2016

POPULATIA DUPA DOMICILIU la 1 Iulie pe grupe de varsta, sexe, judete si localitati (date provizorii)

Varste si grupe de varsta	Sexe	Judete	Localitati	Ani
				2016*
				UM: Numar persoane
				Numar persoane
Total	Total	Arad	TOTAL	473231
-	-	-	9262 MUNICIPIUL ARAD	178462
-	-	-	9459 ORAS CHISINEU- CRIS	8413
-	-	-	9495 ORAS CURTICI	8705
-	-	-	9538 ORAS INEU	9554
-	-	-	9574 ORAS LIPOVA	11366
-	-	-	9627 ORAS NADLAC	7979
-	-	-	11584 ORAS PECICA	14115
-	-	-	9654 ORAS PINCOTA	8067
-	-	-	12091 ORAS SANTANA	15651
-	-	-	9690 ORAS SEBIS	6413
-	-	-	9743 ALMAS	2625
-	-	-	9798 APATEU	3425
-	-	-	9832 ARCHIS	1541
-	-	-	9887 BATA	1052
-	-	-	9930 BELIU	3017
-	-	-	10006 BIRCHIS	1884
-	-	-	10051 BIRSA	1847
-	-	-	10104 BIRZAVA	2531
-	-	-	10195 BOCSIG	3397
-	-	-	10239 BRAZII	1228
-	-	-	10293 BUTENI	3409
-	-	-	10346 CARAND	1147
-	-	-	10373 CERMEI	2715
-	-	-	10417 CHISINDIA	1317
-	-	-	10453 CONOP	2278
-	-	-	10514 COVASINT	2708
-	-	-	10532 CRAIYA	2869
-	-	-	10649 DEZNA	1197
-	-	-	10701 DIECI	1489
-	-	-	12912 DOROBANTI	1610
-	-	-	9280 FANTINELE	3709
-	-	-	10827 FELNAC	3145
-	-	-	12920 FRUMUSENI	2764
-	-	-	10872 GHIOROC	4073
-	-	-	10916 GRANICERI	2539
-	-	-	10943 GURAHONT	3897
-	-	-	11174 HALMAGEL	1199
-	-	-	11056 HALMAGIU	2748

-	-	-	-	11236 HASMAS	1268
-	-	-	-	11307 IGNESTI	713
-	-	-	-	11352 IRATOSU	2550
-	-	-	-	9333 LIVADA	3531
-	-	-	-	11398 MACEA	7175
-	-	-	-	11423 MISCA	3788
-	-	-	-	11478 MONEASA	907
-	-	-	-	11502 OLARI	2001
-	-	-	-	11539 PAULIS	4325
-	-	-	-	11637 PEREGU MARE	1789
-	-	-	-	11664 PETRIS	1378
-	-	-	-	11735 PILU	2184
-	-	-	-	11762 PLESCUTA	1160
-	-	-	-	12144 SAGU	4160
-	-	-	-	11842 SAVIRSN	2925
-	-	-	-	11940 SECUSIGIU	6220
-	-	-	-	12206 SEITIN	3086
-	-	-	-	11995 SELEUS	2987
-	-	-	-	12037 SEMLAC	4212
-	-	-	-	12224 SEPREUS	2889
-	-	-	-	12242 SICULA	4260
-	-	-	-	12288 SILINDIA	876
-	-	-	-	12340 SIMAND	4443
-	-	-	-	12055 SINTEA MARE	3840
-	-	-	-	12368 SIRIA	9064
-	-	-	-	12402 SISTAROVAT	323
-	-	-	-	12126 SOCODOR	2272
-	-	-	-	9360 SOFRONEA	2754
-	-	-	-	12457 TAUT	1644
-	-	-	-	12509 TIRNOVA	6201
-	-	-	-	10765 USUSAU	1417
-	-	-	-	12572 VARADIA DE MURES	1676
-	-	-	-	12643 VINGA	6866
-	-	-	-	12689 VIRFURILE	2655
-	-	-	-	9397 VLADIMIRESCU	13076
-	-	-	-	12778 ZABRANI	4579
-	-	-	-	12938 ZADARENI	2855
-	-	-	-	12812 ZARAND	2756
-	-	-	-	12849 ZERIND	1436
-	-	-	-	12876 ZIMANDU NOU	4905

* date provizorii



**Asociația De Dezvoltare Intercomunitară
Sistem Integrat de Gestionare a Deșeurilor**

Arad, B-dul Revoluției, nr. 81, jud. Arad, cod poștal 310130
E-mail: adisigdarad@yahoo.com Tel/Fax: +40 257 230 188

FUNDAMENTARE CHELTUIELI 2016

Nota de fundamentare privind cheltuielile de personal

Salarii brute 17 angajati : 597.600,00 lei

49.800,00 lei / luna X 12 luni = 597.600lei - salarii /an

Cenzori (3 persoane) = 3.825,00 lei
(1.275,00 lei X 3 pers. / an)

Contributii angajator: 137.187 lei

136.062 ei – obligatii pe salarii(11.338,46 lei X 12 luni)

1.125,00 lei - contributi cenzori (375,00 lei X 3 persoane X an)

CAS Contributii de asigurari sociale de stat	15,80% X 49.800,00 =	7.868,40 lei
Contributii asigurari sociale de sanatate	5,20% X 49.800,00 =	2.589,60 lei
Contributia de asigurari somaj	0,50% X 49.800,00 =	249,00 lei
Contributia pentru concedii si indemnizatii	0,85% X 49.800,00 =	423,30 lei
Contrib. pt. acid. munca si boli profesionale	0,168% X 49.800,00 =	83,66 lei
Fond garantare creante salariale	0,25% X 49.800,00 =	124,50 lei
TOTAL	= 11.338,46 lei /luna	

I. TOTAL CHELTUIELI CU PERSONALUL 738.612 lei

Nota de fundamentare privind cheltuielile curente (bunuri si servicii)

1. Cheltuielile curente (bunuri si servicii)

a). Cheltuieli privind combustibilul	=	34.5000,00 lei
1 mașina x 330 litri motorina/luna x 5,50 lei/litru x 12 luni	=	21.600,00 lei
1 mașina x 200 litri benzina/luna x 5,37 lei/litru x 12 luni	=	12.900,00 lei

b). Cheltuieli privind piesele de schimb auto = **9.000,00 lei**

La calculul acestor cheltuieli s-a ținut cont de următoarele:

- numărul mare al membrilor Asociației (79);
- distanța mare dintre Municipiul Arad și aceste localități;
- necesitatea întâlnirilor permanente dintre Aparatul Tehnic al Asociației și UAT-urile membre A.D.I. S.I.G.D. Arad în vederea informării acestora cu privire la modul de implementare a proiectului, aprobarea cotizațiilor, a Bugetului de Venituri și Cheltuieli, modificări de Statut / Act Constitutiv, Acte Adiționale la Acord, Aprobarea Indicatorilor tehnico –economici (susținere proiect în ședințele de consilii locale/Județean);
- deplasări în teritoriul pentru rezolvarea problemelor specifice fiecărei UAT, membră A.D.I. S.I.G.D. - Arad, apărute la implementarea / monitorizarea proiectului SMIS 16826.
- autoturismele au fost achiziționate în anul 2010 (Duster) și anul 2011 (Dacia Sandero) iar perioada de garanție a expirat, s-au prevăzut sume în buget pentru piesele de schimb pentru eventuale defecțiuni.

c). Cheltuieli privind materialele consumabile = **10.500,00 lei**

Papetărie, hârtie xerox, rechizite 458,00 lei x 12 luni = 5.500,00 lei

Alte cheltuieli privind materialele consumabile = 5.000,00 lei

Aceste cheltuieli rezultă din necesitatea transmiterii către fiecare UAT membru A.D.I. S.I.G.D. Arad (79 de exemplare) a tuturor documentelor care privesc funcționalitatea și activitatea Asociației precum și colaborarea cu UJP/CJA, AM POS Mediu.

Exemple:

- Rapoartele de activitate ale Asociației;
- Situațiile financiare ale Asociației;
- Proiecte de hotărâre;
- Modificări de Statut/, Act Constitutiv, Acord Document de poziție;
- Documente solicitate de AM POS Mediu / OI Timișoara
- Orice alta cheltuiala neprevazuta de natura materialelor consumabile;

d). Cheltuieli privind obiecte de inventar = **5.000,00 lei**

Scaune sala de ședințe = 1.500,00 lei

Echipamente de protecție = 1.500,00 lei

Alte obiecte de inventar = 2.000,00 lei

Se propune achiziționarea a 10 scaune pentru ședință precum și echipament de protecție pentru angajații din Compartimentul Monitorizare al Asociației.

e). Cheltuieli privind materialele nestocate	= 9.000,00 lei
Cartușe toner / an (8 buc. X 300,00 lei/buc.)	= 2.400,00 lei
Unitate de imagine color/negru/alte piese ,accesorii imprimante)	= 6.000,00 lei
Alte cheltuieli privind materialele nestocate	= 600,00 lei

Urmare a necesității transmiterii documentelor mai sus prevăzute la lit. e)., se impune achiziționarea unui nr mai mare de cartușe toner.

Totodată având în vedere gradul mare de uzură al Multifuncționalei din dotare se impune înlocuirea unităților de imagine (negru și pe culori) precum și eventuale cheltuieli neprevăzute. Menționăm faptul că unitatea de imagine negru costă aproximativ 500, 00 lei (TVA inclus)/buc., iar unitatea de imagine color costă 1.500,00 lei (TVA inclus),cu precizarea ca imprimanta este prevazută cu 3 unități de imagine.

f). Cheltuieli privind apa, energia, încălzirea	= 12.300,00 lei
Electricitate 550,00 lei x 12 luni	= 6.600,00 lei
Încalzire 850,00 lei x 6 luni	= 5.100,00 lei
Apa curenta si canalizare 50,00 lei x 12 luni	= 600,00 lei

La estimarea calculului privind cheltuielile cu apă curentă, energie și încălzire s-a ținut cont de cheltuielile anterioare.

g). Cheltuieli privind reparațiile și întreținerea = **3.000,00 lei**
Pentru întreținerea spațiului în condiții bune de funcționare pentru anul 2016 se estimează o cheltuială de 3.000,00 lei (eventuale reparații/zugrăvit,etc).

h).Cheltuieli privind comisiioanele și onorariile = **1.200,00 lei**
Cheltuieli cu taxa judiciară de timbru,acțiuni și cererile evaluabile în bani, introduse la instanțele judecătorești.

i).Cheltuieli cu primele de asigurare = **2.000,00 lei**
RCA Auto 12 luni
Reprezintă asigurările necesare pentru cele două autoturisme din dotarea Asociației.

j).Cheltuieli privind protocol, reclama, publicitate = **3.000,00 lei**
În principal sunt sume previzionate pentru cheltuielile de protocol, respectiv pentru ședințele AGA , întâlniri cu reprezentanții AM POS Mediu/OI Timișoara (apa minerala/plată,etc.)

k). Cheltuieli cu deplasările interne = **12.000,00 lei**
Transport (tren,avion) = 5.500,00 lei
Cazare = 5.000,00 lei
Diurnă = 1.000,00 lei
Alte cheltuieli neprevăzute = 500,00 lei

Aceste cheltuieli se justifică prin deplasarea angajaților din Aparatul Tehnic al Asociației la întâlnirile solicitate de către Ministerul Fondurilor Europene , Autoritatea de Management POS Mediu – București, întâlnirile organizate în țară de către Federația Asociațiilor de Dezvoltare Intercomunitare având ca obiect gestionarea serviciului de salubritate.

S-a ținut cont de transportul cu avionul ,costul estimativ al unui zbor Timisoara –Bucuresti și retur fiind de 1.500,00 lei.

S-a ținut cont de cazarea în regim de trei stele cu o valoare estimativă de 250,00lei/noapte/persoana.

l). Cheltuieli poștale și taxe telecomunicații, internet	= 25.000,00 lei
Telefonie mobile 1.600,00 lei X 12 luni	= 19.200,00 lei
Telefonie fixa 250,00 lei X 12 luni	= 3.000,00 lei
Taxe poștale 233,33 lei X 12 luni	= 2.800,00 lei

La calculul acestor cheltuieli s-a ținut cont de contractele aflate în vigoare ale Asociației cu prestatorii de servicii și de taxele poștale pentru corespondența cu membrii Asociației și alte instituții.

m). Cheltuieli cu serviciile bancare și asimilate = 2,000,00 lei
Reprezintă comisiioanele bancare și sunt estimate ținând cont de cheltuielile anterioare.

n). Cheltuieli cu lucrările și serviciile executate de terți	= 64.697,48 lei
Abonament Conta. 500,00 lei / 1 an	= 500,00 lei
Abonament Legis	= 1.800,00 lei
Semnătura digitală, Comp. Juridic și Comp. Economic	= 600,00 lei
Cheltuieli privind delegarea serviciului de salubritate	= 5.000,00 lei
Cheltuieli modificare Statut și Act Constitutiv A.D.I. S.I.G.D Arad	= 13.000,00 lei
Cheltuieli de pregătire profesională	= 5.000,00 lei
Protecția muncii 150 lei X 12 luni	= 1.800,00 lei
Medicina muncii 150 lei X 12 luni	= 1.800,00 lei
P.S.I 150 lei X 12 luni	= 1.800,00 lei
Service auto ,ITP auto, Revizie tehnică	= 5.000,00 lei
Audit financiar pentru anul 2015	= 8.000,00 lei
Abonamente parcare -2 autoturisme	= 6.000,00 lei
Mentenanță PC,multifuncțională	= 2.000,00 lei
Alte cheltuieli cu serviciile executate de terți	= 12.397.48 lei

Pentru desfășurarea activității, în conformitate cu prevederile legale, Asociația are achiziționate următoarele servicii: abonament program contabilitate, Legis, semnătură digitală, Protecția Muncii, Medicina Muncii, PSI.



Asociația De Dezvoltare Intercomunitară
Sistem Integrat de Gestionare a Deșeurilor

Arad, B-dul Revoluției, nr. 81, Jud. Arad, cod poștal 310130
E-mail: adisigdarad@yahoo.com Tel/Fax: +40 257 230 188

BUGET DE VENITURI ȘI CHELTUIELI PENTRU ANUL 2016
Județul Arad

Anexa nr. 2

	Buget realizat	Buget 2015 rectificat	Buget Aprobat
	2015	la 29.06.2015	2016
I. VENITURI DIN COTIZAȚII	692.922,90	793.905,40	843.927,10
I.1 Venituri din cotizații aferente anilor 2010,2011,2012,2013, 2014, 2015 din care :	164.550,40	179.010,40	85.559,10
- venituri din cotizații restante 2010	11.333,00	11.333,00	-
- venituri din cotizații restante 2011	28.055,00	28.055,00	-
- venituri din cotizații 2012	28.726,50	28.726,50	-
- venituri din cotizații 2013	49.063,30	49.063,30	-
- venituri din cotizații 2014	47.372,60	61.832,60	14.460,00
- venituri din cotizații 2015	528.372,50	614.895,00	72.062,50
I.2 Venituri din cotizații 2016		-	758.368,00
II Venituri din dobânzi și alte venituri		-	-
III Venituri încasate în avans	8.820,00	8.820,00	963,40
IV Disponibil an precedent	94.822,33	94.822,33	99.382,38
Disponibil la 31.12.2015	-	-	143.777,54
Aranjamente legale înregistrate și neachitate/2015	-	-	44.395,16
TOTAL VENITURI	778.925,23	879.907,73	943.309,48
I Cheltuieli salariale	537.367,00	685.465,75	738.612,00
- salarii brute	434.570,00	554.760,00	597.600,00
- contribuții angajator	99.964,00	127.306,75	137.187,00
- cenzori	2.833,00	3.399,00	3.825,00
II Cheltuieli curente	101.105,44	189.441,98	199.697,48
1. Combustibili	21.803,87	32.400,00	34.500,00
2. Cheltuieli privind piesele de schimb	5.617,98	6.000,00	9.000,00
3. Cheltuieli privind materialele consumabile	8.539,90	9.700,00	10.500,00
4. Cheltuieli privind obiectele de inventar	3.023,22	2.700,00	5.000,00
5. Cheltuieli privind materialele nestocate	7.042,73	7.500,00	9.000,00
6. Cheltuieli privind energie, apa, încălzire	7.683,49	15.000,00	12.300,00
7. Cheltuieli cu întreținerea și reparațiile	-	3.000,00	3.000,00
Cheltuieli privind comisiunile și onorariile	-	4.000,00	1.200,00
8. Cheltuieli cu primele de asigurare	1.090,18	1.500,00	2.000,00
9. Cheltuieli de protocol, reclama, publicitate	208,20	3.000,00	3.000,00
Cheltuielile cu deplasările (rovinele + alte taxe auto)	4.393,55	15.000,00	12.000,00
10. Cheltuieli postale și telecomunicații	14.269,13	22.200,00	25.000,00
11. Comisiioane bancare	1.268,85	1.700,00	2.000,00
Cheltuieli cu lucrările și serviciile			
14. executate de terți	24.541,50	60.041,98	64.697,48
15. Alte impozite și taxe	1.271,39	1.700,00	2.500,00
16. Despăgubiri, amenzi, penalități	351,45	4.000,00	4.000,00
III Cheltuieli de capital	-	5.000,00	5.000,00
TOTAL CHELTUIELI	638.472,44	879.907,73	943.309,48

Cheltuieli cu lucrările și serviciile executate de terți	60.041,98	64.697,48
Program Contabilitate	500,00	500,00
Program Legis	1.800,00	1.800,00
Consultanta	-	-
Semnatura Digitala	600,00	600,00
Cheltuieli delegare servicii salubritate	1.000,00	5.000,00
Cheltuieli de modificare Statul si Act C	22.000,00	13.000,00
Cheltuieli pregatire profesionala	5.000,00	5.000,00
Protectia muncii	1.800,00	1.800,00
Medicina muncii	1.800,00	1.800,00
PSI	1.800,00	1.800,00
Service Auto, ITP, Revizie tehnica	5.000,00	5.000,00
Audit Financiar pentru 2015	8.000,00	8.000,00
Abonament parcare 2 auto/turisme	5.000,00	6.000,00
Mentenananta PC multifunctionala	2.000,00	2.000,00
Alte servicii executate de terți	3.741,98	12.397,48

Nota: Exista o diferenta de -6556,25 lei față de Propunerea BYC 2016 datorată umplătorilor primarii Șerbanu, Sîra, Archis, Seriac, Secolțuțu, Hasnas, Felner, nu a fost de acord cu nr. persoanelor comunicat de Dir. Jvd. Statistica Arad și în consecință au aprobat o cotizatie mai mică

Consiliul Director al Asociației,

Președintele:

D-nul Blicea Sergiu Ovidiu



Membrii :

D-nul Falcă Gheorghe

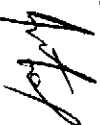

Director-Executiv,
Tolea Adrian Florin

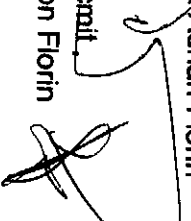

Intocmit,

Tripon Florin



Petria Cosmin





Asociația De Dezvoltare Intercomunitară
Sistem Integrat de Gestionare a Deșeurilor

Arad, B-dul Revoluției, nr. 81, jud. Arad, cod poștal 310130
E-mail: adisigdarad@yahoo.com Tel/Fax: +40 257 230 188

PROPUNERE BUGET DE VENITURI ȘI CHELTUIELI PENTRU ANUL 2017
Asociația de Dezvoltare Intercomunitară Sistem Integrat de Gestionare a Deșeurilor
Județul Arad

Anexa nr. 2

	Budeget Aprobat pentru 2016	Budeget 2016 realizat la 31.11.2016	Propunere Budeget	
			2017	
I. VENITURI DIN COTIZAȚII	843.927,10	625.603,54	1.139.133,46	
1.1 Venituri din cotizații aferente anilor 2014, 2015, 2016 din care :	85.559,10	71.703,50	219.286,96	
- venituri din cotizații 2014	14.460,00	11.809,00	2.651,00	
- venituri din cotizații 2015	72.062,50	59.894,50	12.168,00	
- venituri din cotizații 2016	758.368,00	553.900,04	204.467,96	
1.2 Venituri din cotizații 2017		-	919.846,50	
II Venituri din dobânzi și alte venituri		-		
III Venituri încasate în avans	-	963,40		
IV Disponibil an precedent	99.382,38	178.186,09	178.186,09	
Disponibil la 31.11.2016	143.777,54	277.692,09	-	
Angajamente legale înregistrate și		99.506,00		
TOTAL VENITURI	943.309,48	803.789,63	1.317.319,55	
I Cheltuieli salariale	738.612,00	426.428,00	874.473,09	
- salarii brute	597.600,00	363.355,00	708.360,00	
- contribuții angajator	137.187,00	60.240,00	162.117,09	
- cenzori	3.825,00	2.833,00	3.996,00	
II Cheltuieli curente	199.697,48	85.879,38	267.046,46	
1. Combustibili	34.500,00	18.709,89	62.700,00	
2. Cheltuieli privind piesele de schimb auto	9.000,00	4.769,07	9.000,00	
3. Cheltuieli privind materialele consumabile/ Birotica	10.500,00	1.699,95	5.000,00	
4. Cheltuieli privind obiectele de inventar	5.000,00	1.670,00	12.000,00	
5. Cheltuieli privind materialele neamplasabile	9.000,00	1.167,80	5.000,00	
6. Cheltuieli privind energie, apa, încălzire	12.300,00	7.774,74	12.300,00	
7. Cheltuieli cu întreținerea și reparatiile	3.000,00	-	25.000,00	
8. Cheltuieli privind comisiioanele și onorariile	1.200,00	-	1.500,00	
9. Cheltuieli cu primele de asigurare	2.000,00	1.120,00	10.132,61	
10. Cheltuieli de protocol, reclama, publicitate	3.000,00	533,15	3.000,00	
11. Cheltuielile cu deplasările (rovine + alte taxe auto)	12.000,00	2.766,65	10.000,00	
12. Cheltuieli poștale și taxe de telecomunicatii	25.000,00	13.293,51	20.000,00	
13. Comisiioane bancare	2.000,00	526,04	1.000,00	

lei

14.	Cheltuieli cu lucrările și serviciile executate de terți	64.697,48	29.848,83	84.244,35
15.	Alte impozite și taxe	2.500,00	1.485,86	2.000,00
16.	Despăgubiri, amenzi, penalități	4.000,00	513,89	4.169,50
III	Cheltuieli de capital	5.000,00	992,74	175.800,00
	TOTAL CHELTUIELI	943.309,48	513.300,12	1.317.319,55

serviciile executate de terți	Buget Aprobat 2016	Buget Propus 2017
		64.697,48
Program Contabilitate	500,00	500,00
Program Legis	1.800,00	1.800,00
Semnatura Digitala	600,00	1.000,00
Cheltuieli delegare servicii s	5.000,00	5.000,00
Cheltuieli de modificare Stat	13.000,00	25.000,00
Cheltuieli pregatire profesor	5.000,00	10.000,00
Protectia muncii	1.800,00	1.800,00
Medicina muncii	1.800,00	1.800,00
PSI	1.800,00	1.800,00
Service Auto, ITP, Revizie teh	5.000,00	8.000,00
Audit Financiar pentru 2016	8.000,00	9.000,00
Abonament parcare 2 autotu	6.000,00	9.600,00
Mentenanța PC multifuncțio	2.000,00	5.000,00
Alte servicii executate de ter	12.397,48	3.944,35

Nota. Summe prezentate în propunere de mai sus sunt estimate, ele pot suferi eventuale modificări în funcție de platile și încasarile ce vor avea loc până la încheierea exercitiului financiar

Consiliul Director al Asociației,

Președinte:

D-nul Sergiu Ovidiu Blicea

Membrii :

D-nul Falcă George

D-nul Antal Petru

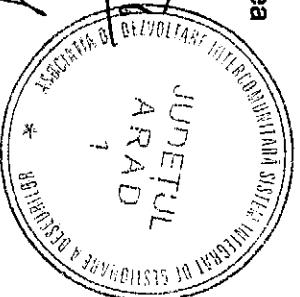

Director Executiv,

Tolea Adrian Florin

Intocmit,

Tripon Florin

Petria Cosmin



Asociația de Dezvoltare Intercomunitară
Sistem Integrat de Gestionare a Deșeurilor

Arad, B-dul Revoluției, nr. 81, Jud. Arad, cod poștal 310130
E-mail: adisigdarad@yahoo.com Tel/Fax: +40 257 230 188

PROPUNEREA CUANTUMULUI COTIZAȚIILOR MEMBRILOR A.D.I. S.I.G.D. ARAD,

PENTRU ANUL 2017

Anexa nr. 1

Nr. Crt.	Denumire C/Cl membre A.D.I. S.I.G.D. Arad / Nume Prenume persoană mandatată să voteze în A.G.A. A.D.I. S.I.G.D. Arad	Număr / Cl locuitori	Propunere Cotizație 2017	Obligația de plată pe Trim. I	Obligația de plată pe Trim. II	Obligația de plată pe Trim. III	Obligația de plată pe Trim. IV
	C.J. ARAD		210.000,00	52.500,00	52.500,00	52.500,00	52.500,00
1	MUN. ARAD	178.462,00	267.693,00	66.923,25	66.923,25	66.923,25	66.923,25
2	CHIȘINEU CRIȘ	8.413,00	12.619,50	3.154,88	3.154,88	3.154,88	3.154,88
3	CURTICI	8.705,00	13.057,50	3.264,38	3.264,38	3.264,38	3.264,38
4	INEU	9.554,00	14.331,00	3.582,75	3.582,75	3.582,75	3.582,75
5	LİPOVA	11.366,00	17.049,00	4.262,25	4.262,25	4.262,25	4.262,25
6	NĂDLAC	7.979,00	11.968,50	2.992,13	2.992,13	2.992,13	2.992,13
7	PÎNCOTA	8.067,00	12.100,50	3.025,13	3.025,13	3.025,13	3.025,13
8	PECCA	14.115,00	21.172,50	5.293,13	5.293,13	5.293,13	5.293,13
9	SÎNTANA	15.651,00	23.476,50	5.869,13	5.869,13	5.869,13	5.869,13
10	SEBIȘ	6.413,00	9.619,50	2.404,88	2.404,88	2.404,88	2.404,88
11	ALMAȘ	2.625,00	3.937,50	984,38	984,38	984,38	984,38
12	APATEU	3.425,00	5.137,50	1.284,38	1.284,38	1.284,38	1.284,38
13	ARCHIȘ	1.541,00	2.311,50	577,88	577,88	577,88	577,88
14	BATA	1.052,00	1.578,00	394,50	394,50	394,50	394,50
15	BELIU	3.017,00	4.525,50	1.131,38	1.131,38	1.131,38	1.131,38
16	BIRCHIȘ	1.884,00	2.826,00	706,50	706,50	706,50	706,50
17	BÎRSA	1.847,00	2.770,50	692,63	692,63	692,63	692,63
18	BÎRZAVA	2.531,00	3.796,50	949,13	949,13	949,13	949,13
19	BOCSIĞ	3.397,00	5.095,50	1.273,88	1.273,88	1.273,88	1.273,88
20	BRAZII	1.228,00	1.842,00	460,50	460,50	460,50	460,50
21	BUTENI	3.409,00	5.113,50	1.278,38	1.278,38	1.278,38	1.278,38
22	CĂRAND	1.147,00	1.720,50	430,13	430,13	430,13	430,13
23	CERMEI	2.715,00	4.072,50	1.018,13	1.018,13	1.018,13	1.018,13
24	CHISINDIA	1.317,00	1.975,50	493,88	493,88	493,88	493,88
25	CONOP	2.278,00	3.417,00	854,25	854,25	854,25	854,25
26	COVĂȘINT	2.708,00	4.062,00	1.015,50	1.015,50	1.015,50	1.015,50
27	CRAIVA	2.869,00	4.303,50	1.075,88	1.075,88	1.075,88	1.075,88
28	DEZNA	1.197,00	1.795,50	448,88	448,88	448,88	448,88
29	DIECI	1.489,00	2.233,50	558,38	558,38	558,38	558,38

30	DOROBANTI	1.610,00	2.415,00	603,75	603,75	603,75	603,75
31	FÎNȚELE	3.709,00	5.563,50	1.390,88	1.390,88	1.390,88	1.390,88
32	FELNAC	3.145,00	4.717,50	1.179,38	1.179,38	1.179,38	1.179,38
33	FRUMUȘENI	2.764,00	4.146,00	1.036,50	1.036,50	1.036,50	1.036,50
34	GHIOROC	4.073,00	6.109,50	1.527,38	1.527,38	1.527,38	1.527,38
35	GRĂNICERI	2.539,00	3.808,50	952,13	952,13	952,13	952,13
36	GURAHONT	3.897,00	5.845,50	1.461,38	1.461,38	1.461,38	1.461,38
37	HĂLMAGIU	2.748,00	4.122,00	1.030,50	1.030,50	1.030,50	1.030,50
38	HĂLMĂGEL	1.199,00	1.798,50	449,63	449,63	449,63	449,63
39	HĂȘMAȘ	1.268,00	1.902,00	475,50	475,50	475,50	475,50
40	IGNEȘTI	713,00	1.069,50	267,38	267,38	267,38	267,38
41	IRATOȘU	2.550,00	3.825,00	956,25	956,25	956,25	956,25
42	LIVADA	3.531,00	5.296,50	1.324,13	1.324,13	1.324,13	1.324,13
43	MACEA	7.175,00	10.762,50	2.690,63	2.690,63	2.690,63	2.690,63
44	MÎȘCA	3.788,00	5.682,00	1.420,50	1.420,50	1.420,50	1.420,50
45	MONEASA	907,00	1.360,50	340,13	340,13	340,13	340,13
46	OLARI	2.001,00	3.001,50	750,38	750,38	750,38	750,38
47	PĂULUȘ	4.325,00	6.487,50	1.621,88	1.621,88	1.621,88	1.621,88
48	PEREGU MARE	1.789,00	2.683,50	670,88	670,88	670,88	670,88
49	PETRIȘ	1.378,00	2.067,00	516,75	516,75	516,75	516,75
50	PILU	2.184,00	3.276,00	819,00	819,00	819,00	819,00
51	PLEȘCUȚA	1.160,00	1.740,00	435,00	435,00	435,00	435,00
52	SĂVÎRȘIN	2.925,00	4.387,50	1.096,88	1.096,88	1.096,88	1.096,88
53	SECUSIGIU	6.220,00	9.330,00	2.332,50	2.332,50	2.332,50	2.332,50
54	SELEUȘ	2.987,00	4.480,50	1.120,13	1.120,13	1.120,13	1.120,13
55	SEMLAC	4.212,00	6.318,00	1.579,50	1.579,50	1.579,50	1.579,50
56	SINTEA MARE	3.840,00	5.760,00	1.440,00	1.440,00	1.440,00	1.440,00
57	SOCODOR	2.272,00	3.408,00	852,00	852,00	852,00	852,00
58	SĂGU	4.160,00	6.240,00	1.560,00	1.560,00	1.560,00	1.560,00
59	ȘETIN	3.086,00	4.629,00	1.157,25	1.157,25	1.157,25	1.157,25
60	ȘEPREUȘ	2.889,00	4.333,50	1.083,38	1.083,38	1.083,38	1.083,38
61	ȘICULA	4.260,00	6.390,00	1.597,50	1.597,50	1.597,50	1.597,50
62	ȘILINDIA	876,00	1.314,00	328,50	328,50	328,50	328,50
63	ȘIMAND	4.443,00	6.664,50	1.666,13	1.666,13	1.666,13	1.666,13
64	ȘIRIA	9.064,00	13.596,00	3.399,00	3.399,00	3.399,00	3.399,00
65	ȘIȘTAROVĂȚ	323,00	484,50	121,13	121,13	121,13	121,13
66	ȘOFRONEA	2.754,00	4.131,00	1.032,75	1.032,75	1.032,75	1.032,75
67	TAUȚ	1.644,00	2.466,00	616,50	616,50	616,50	616,50
68	TÎRNOVA	6.201,00	9.301,50	2.325,38	2.325,38	2.325,38	2.325,38
69	USUSĂU	1.417,00	2.125,50	531,38	531,38	531,38	531,38
70	VĂRĂDIA	1.676,00	2.514,00	628,50	628,50	628,50	628,50
71	VINGA	6.866,00	10.299,00	2.574,75	2.574,75	2.574,75	2.574,75
72	VÎRFURILE	2.655,00	3.982,50	995,63	995,63	995,63	995,63

73	VLADIMIRES CU	13.076,00	19.614,00	4.903,50	4.903,50	4.903,50	4.903,50
74	ZĂBRANI	4.579,00	6.868,50	1.717,13	1.717,13	1.717,13	1.717,13
75	ZĂDĂRENI	2.855,00	4.282,50	1.070,63	1.070,63	1.070,63	1.070,63
76	ZĂRAND	2.756,00	4.134,00	1.033,50	1.033,50	1.033,50	1.033,50
77	ZERIND	1.436,00	2.154,00	538,50	538,50	538,50	538,50
78	ZIMANDUL NOU	4.905,00	7.357,50	1.839,38	1.839,38	1.839,38	1.839,38
	TOTAL :	473.231,00	919.846,50	229961,625	229961,625	229961,625	229961,625
			Total	919.846,50			

Notă:

Modul de calcul pentru stabilirea cotizațiilor aferente anului 2017 este de 1,50 leu / persoană înmulțit cu numărul populației din fiecare localitate

Numărul populației fiecărei localități ne-a fost comunicat de către Direcția Județeană de Statistică, pt 01.07.2016, anexată la prezenta propunere

Consiliul Director al Asociației,

Președinte:

D-nul Sergiu Ovidiu Bilcea

Membrii :

D-nul Falcă Gheorghe, 16

D-nul Antal Petru



Director Executiv,
Tolea Adrian Florin

Intocmit,
Tripon Florin

Petritia Cosmin

